List: 1500 / 420 mm

24 Jul 2026 09:05
Layout: G2.102
S:\Projekti\2022\2194 ZALOŠKA\06.2 PZI\PS-ASFTTEV I NOVO\G2.1_NG CESTNAJG GRAFIČNI DEL\2194_ZALOŠKA_TEH_PZI_2026-07-22.dwg

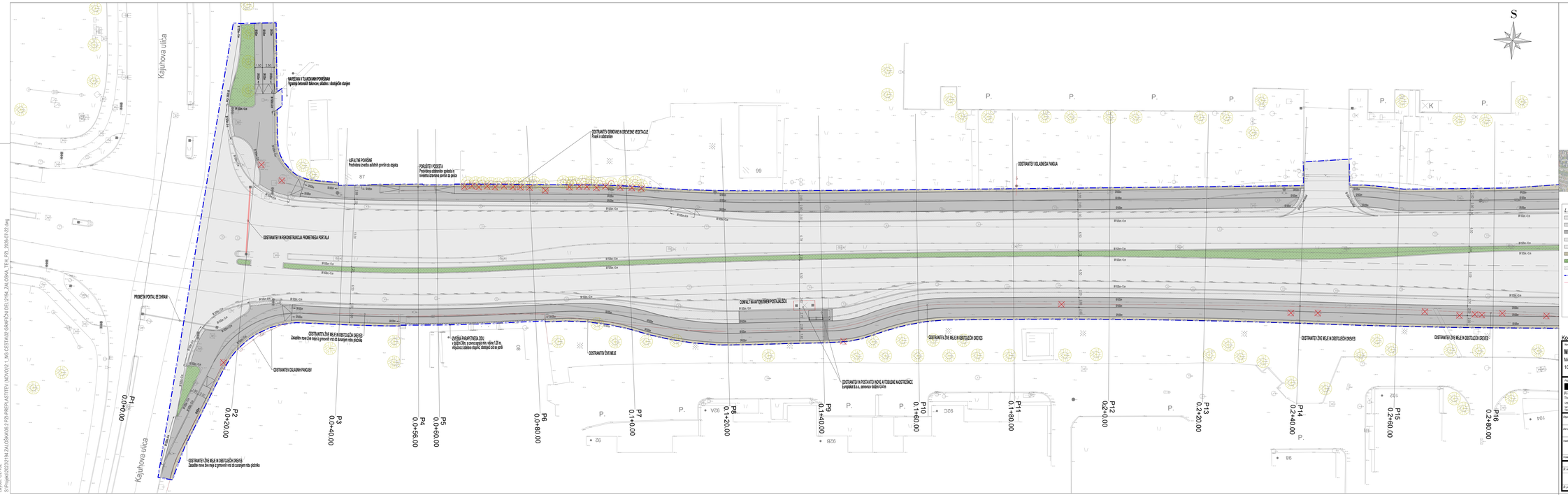

L E G E N D A:

- Asfalt na vozišču
- Confilt na avtobusnem postajališču
- Asfalt na pločniku / koles. stezi
- Tlak v betonu (meljdžan)
- Tlakovane površine
- Bankina / makadamske površine
- Zelenica
- Armiranobetonske površine
- Območje gradbenega posega
- Rušitve (objekti, ograje, zidovi)
- Novo drevo - zasaditev
- Obstoječe drevo - se ohrani
- Obstoječe drevo - se odstrani
- Grmičenje - zasaditev

Koordinatni sistem - D96/TM

List 1/9

Naročnik investicije:	Spremembe:	Datum:
MOL - Mestna občina Ljubljana Mestni trg 1 1000 Ljubljana		

Projektant vodilni:	NAZIV:	IME in PRIIMEK:	Datum in LD:	Podpis:
R&R projekt d.	vd.	Janko Kaš, u.d.i.g.	PI G-2015	
Projektiranje in inženiring d.o.o. Tržaška cesta 61, 1000 Ljubljana SI- 1810 Tel: 01/426 00 00 Fax: 01/426 00 01	Vd.	Janko Kaš, u.d.i.g.	PI G-2015	
	Sodelovali:	Jan Kalar, d.i.g. (UN)		
	Sodelovali:			
	Sodelovali:			

Naročnik investicije:	Ureditev državne kolesarske povezave D1 ob Zaloški cesti, Ljubljana	Št.zap.	U 102194-23
		Št. načrta:	2194-23/NG
Del projekta:	OSBEK AC RING - KAJUHOVA ULICA	Štev.CC:	2112
Naziv risbe:	GRADBENA SITUACIJA	Vrsta načrta:	2.1 - NAČRT GRADBENIŠTVA TEHNIČNI PRIKAZI
Kraj izvajanja:	PZI	Merilo: 1:250	Datum: JULIJ 2026

Št. arhiva:	Arhivska št.:	Fascikelj št.:	Šifra risbe:	Črna kuverta arhiva:
		004.2101	102	
Št. prilogi:	G.2.1	Interni št. risbe:	2194-23/NG/G.2.1	